13

TARPTAUTINIS KOJINIŲ MEZGIMO ČEMPIONATAS „ETNO SAMBŪRIS“

2022 07 10 RADVILIŠKIS

13 - asis Tarptautinis kojinių mezgimo čempionatas subūrė senojo amato puoselėtojus iš skirtingų Lietuvos regionų stiprinti kartų bendravimą, ugdyti bendruomenės narių kultūrinę, meninę ir dvasinę savimonę, tradicijų ir papročių vertę.

RADVILIŠKIS 2022

TURINYS

01

JELENOS MAČIULSKIENĖS DARBŲ PARODA

7 psl.

02

EDUKACIJOS

17 psl.

03

DALYVIAI

25 psl.

04

FOLKLORO KONCERTAS

45 psl.

05

AKCIJA „PADOVANOK ŠILUMĄ VIENIŠAM SENOLIUI“

59 psl.

06

KOMISIJA APDOVANOJIMAI

65 psl.

07

DALYVIŲ DARBAI

79 psl.

Jaunimas nesilaiko iš tėvų paveldėtų papročių ir pritingi imtis išradingumo bei kruopštumo reikalaujančio amato - mezgimo, kuriuo anksčiau garsėjo Lietuvos gyventojai. 2022-ieji paskelbti Lietuvos jaunimo ir Sūduvos metais. Tad 2022 metais, organizuodami Tarptautinį kojinių mezgimo čempionatą, didelį dėmesį skyrėme baltų simboliams ir jų sąskambiams, papročių ir tradicijų puoselėjimui bei jų perdavimui jaunajai kartai. Siekdami paskatinti žmones puoselėti etninę kultūrą, papročius bei mezgimo tradicijas, 2022 metų liepos 10 dieną įvyko vienos dienos etnokultūrinis renginys - Tarptautinis kojinių mezgimo čempionatas „Etno sambūris“. Tęstinis projektas vykdomas daugiau nei 10 metų. Jau 13-ąjį kartą Radviliškyje vykęs Kojinių mezgimo čempionatas visada sulaukia gausaus dalyvių skaičiaus. Į čempionatą susirenka dalyviai iš atokiausių Lietuvos regionų ir kaimyninių užsienio šalių (ankstesniuose projektuose dalyvavo mezgėjai iš Sankt Peterburgo, Lenkijos, Ukrainos, Latvijos, Estijos, Rusijos, Amerikos). Šis renginys yra ypatingai svarbus, nes yra vienintelis, etnokultūros, papročių ir tradicijų puoselėjimą skatinantis tokio pobūdžio projektas Europoje. Projektas skatina visuomenės dalyvavimą kultūrinėje veikloje ir didina kultūros prieinamumą tarp kaimyninių bei nekaimyninių šalių (čempionato renginiuose, folkloro koncertuose, kojinių parodose, seminaruose dalyvauja daug žiūrovų-lankytojų). Šiuo projektu ugdomi kūrybos gebėjimai (mezginių raštų įvairovė, jų sąskambis įvairių tautų etnokultūroje, estetinis pateikimas). Projektas pasižymi idėjos, priemonių ir veiklų novatoriškumu, turi realias tęstinumo perspektyvas ir galimybes (dalyvaujančių su kiekvienais metais daugėja). Į čempionato programą, įtrauktos kitos veiklos - edukacijos, folkloro programos, lektorių pranešimai. Čempionatas paįvairintas Sertifikuoto tautinio paveldo amatininkų pranešimais ir kūrybinėmis edukacijomis, ilgametės čempionato mezgėjos darbų paroda, skirta mezgėjos atminimui, bei folkloro kolektyvų koncertinėmis programomis.

Kojinių mezgimo čempionatas yra vienintelis tokio pobūdžio renginys ne tik Lietuvoje, bet ir Europoje. Čempionate pristatoma Europos šalių mezgimo amato tradicija, dalijamasi patirtimi, vyksta bendravimas ir bendradarbiavimas tarp skirtingų kartų ir tautybių žmonių. Tad tariam iki pasimatymo keturioliktame čempionate!

01

JELENOS MAČIULSKIENĖS DARBŲ PARODA

Tradicija tapusio renginio pradžia šįkart kiek netradicinė - vyko ilgametės čempionatų dalyvės Jelenos Mačiulskienės darbų parodos ,,Gyvenimo raštai ir spalvos“ pristatymas, skirtas darbų autorės atminimui. Kultūros centro sienas papuošusi rankdarbių, mezginių, papuošalų paroda sukvietė gausią bendraminčių auditoriją pasigrožėti ir pajausti tą šilumą, kūrybiškumą, kurį autorė sudėjo į savo darbus. Labai liūdna, nes kai kurie darbai taip ir liko nepabaigti, užmenantys mįslę ir verčiantys pasamprotauti, o kaip gi jie galėtų atrodyti. Šis klausimas iškilo visiems, bet kiekvieno viduje atsakymas savitas, kitoks, skirtingas....

> Pakvietus visus prisiminti, mintyse sukalbėti maldą ir pagerbti tylos minute darbų autorę Jeleną, artimųjų ir pažinojusių autorę akyse spindėjo ašaros.

Apie darbų autorę, savo mamą susirinkusiems papasakojo sūnus Gediminas, kuris didžiavosi savo mamos kūriniais ir džiaugėsi, jog mama įkvėpė muzikai ir menui. Jautrios parodos atidaryme švelniai skambėjo Gedimino atliekamos melodijos Afrikos instrumentais. Parodos dalyvius pasveikinęs ir pasigrožėjęs darbais, Radviliškio rajono savivaldybės meras Vytautas Simelis įteikė padėkas autorės vyrui Petrui Mačiulskui ir sūnui Gediminui už mamos darbų įvertinimą, iniciatyvą organizuoti parodą ir ja dalintis su visais.

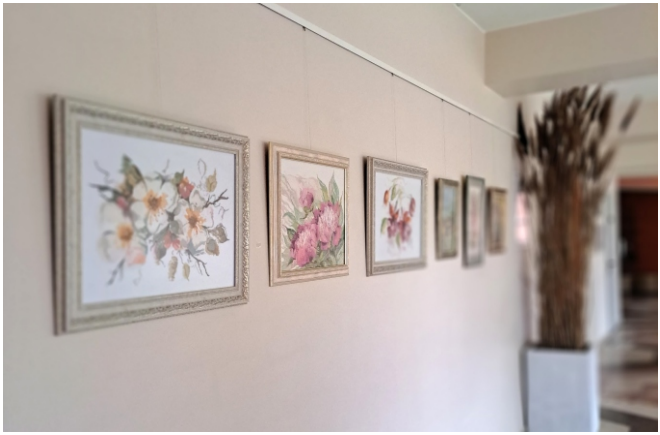

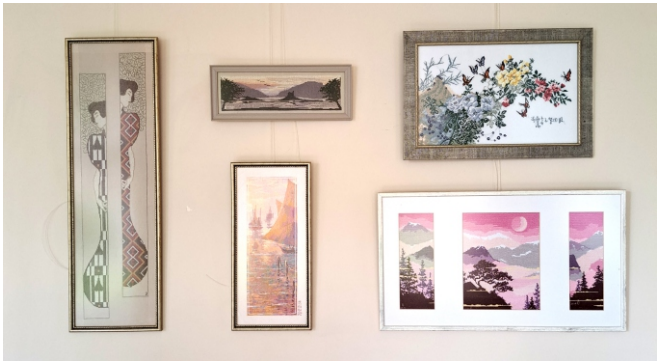

02

EDUKACIJOS

Kaip ir kiekvienais metais, šią dieną mezgimo virtuozai varžėsi dėl kojinių mezgimo čempiono titulo, o miesto gyventojai ir svečiai tradiciškai dalyvavo folkloro koncertinėse programose, klausėsi sertifikuotų tautinio paveldo produktų amatininkės, senojo mezgimo amato puoselėtojos Linos Vilienės pranešimo „Senasis mezgimo amatas. Kojinės - eksponatas ar kasdienis daiktas“, dalyvavo tradicinių amatų meistrės, sertifikuotos tautinio paveldo raštuotų kojinių ir pirštinių amatininkės, tautodailininkės Danutės Juškienės edukacijoje ,,Vilnonių siūlų dažymas augalais“ bei ilgametės kojinių mezgimo čempionato dalyvės Jelenos Pliuskevič edukacijoje ,,Dvipusis mezgimas“.

03

DALYVIAI

Puoselėjant iš praeities atėjusius etninius papročius bei palaikant mezgimo tradicijų tęstinumą, kojinių mezgimo čempionatas „Etno sambūris“ vyko jau tryliktąjį kartą, tad nenuostabu, kad susidomėjimo sulaukė visoje Lietuvoje ir už jos ribų. Kaip ir kasmet šventiniame Radviliškio miesto kultūros centro kieme susirinko didelė ir gausi mezgėjų bendruomenė. Išmėginti savo jėgas atvyko:

Iš Radviliškio	Laimutė Indilienė Jadvyga Kliženytė Dana Ražinskienė Vida Bagušienė Žydra Jomantienė Marytė Brazdžionienė
Iš Šeduvos	Danguolė Bronislava Vaičiūnienė Birutė Vingienė
Iš Pakiršinio	Regina Džiugienė Elena Martynova
Iš Šiaulių	Angelė Bučelienė Romualda Paltanavičienė Jelena Pliuskevič
Iš Raseinių	Genovaitė Kulikauskienė Genovaitė Janulienė Bronė Dapkienė
Iš Lazdijų rajono	Danutė Juškienė Jolanta Vyšniauskienė Zosė Bernotienė Alma Zavackienė Gema Grubienė Asta Dimšienė
Iš Visagino	Lidija Jevsejeva Jelena Zainulina Vida Vikonytė
Iš Kėdainių	Milda Verkauskienė
Iš Panevėžio rajono	Gražina Šaparnienė Samanta Šaparnytė Daiva Batavičienė
Iš Panevėžio	Raimundas Mikuševičius
Iš Kauno	Aida Šešelgienė
Iš Kupiškio	Aldona Lavickienė

DALYVĖ
Minda
Verkauskienė

Betavičienė

UNIOA

Laukaičio rajonas

04

FOLKLORO KONCERTAS

Paskelbus čempionato pradžią, mezgėjai kibo į darbą, o žiūrovai net 3 valandas galėjo mėgautis mezgimo procesu, klausytis ir šėlti folkloro ansamblių dovanotame koncerte. Į šventę atvykusius mezgėjus ir šventės svečius pasveikino fokloro ansamblis ,,Žvangucis“ (vadovė Jūratė Federavičienė), folkloro ansamblis ,,Raskila“ (vadovė Lina Vilienė), tradicinės muzikos grupė „Vo kap“ (vadovas Arūnas Gedmantas) ir folkloro ansamblis ,,Aidija“ (vadovas Donatas Stakvilevičius).

PADĖK

SOUND NATION

05

AKCIJA „PADOVANOK ŠILUMĄ VIENIŠAM SENOLIUI“

Kultūros centro kiemelyje demonstruojama kojinių paroda ir kojinės akcijai ,, Dovana vienišam senoliui“ leido sužinoti daugiau šio amato paslapčių. Kiekviena dalyvė atvežė pasigrožėti net po tris poras savo pačių megztų kojinių.

Taip pat labai svarbu, jog 2022-ieji paskelbti Savanorystės metais - taigi tęsime tradiciją - organizuosime akciją „Padovanok šilumą vienišam senoliui“.

Per šią akciją dalyvių padovanotos kojinės spalio 1 d. - ,,Tarptautinę pagyvenusių žmonių dieną“ bus padovanotos vienišiems Radviliškio rajono senelių globos namų gyventojams.

455
455

06

KOMISIJA APDOVANOJIMAI

PADEKA
PADEKA

Šių metų čempionato komisiją sudarė: komisijos pirmininkė – Sertifikuotų tautinio paveldo produktų tradicinė amatininkė, senojo mezgimo amato puoselėtoja, komisijos pirmininkė Sigita Milvidienė, Radviliškio rajono savivaldybės etninės kultūros ir amatų centro direktoriaus pavaduotoja kultūrinei veiklai, tautodailininkė Džiulija Džiaugienė, tautodailininkė, etninės kultūros puoselėtoja, kultūros projektų vadovė Jolanta Kvedarienė, tautodailininkė, mokytoja - ekspertė, LEKUS narė Rasmuta Valčiukienė.

Šiais metais Lietuvos Respublikos Seimas 2022 metus paskelbė Jaunimo, savanorystės ir Sūduvos metais. Ta proga čempionato dalyviai mezgė kojinę panaudodami tautodailės motyvais, baltiškuosius simbolius.

Autoritetinga komisija kreipė dėmesį į originalumą, tautiškumą, kūrybiškumą, raštų įvairumą bei sudėtingumą, atlikimo meistriškumą bei kruopštumą.

Nominacijos:

„Tautiškumas“ - Mildai Verkauskienei

„Už laisvę“ – Jolantai Vyšniauskienei

,,Jauniausios dalyvės“ - Samantai Šaparnytei

,,Išskirtinumas“ – Jelenai Pliuskevič

,,Subtilumas“- Danai Ražinskienei

,,Autentiškumas“- Vidai Vikonytei

,,Lietuviškumas“ - Genovaitei Janulienei

Visos nominacijų laureatės buvo apdovanotos UAB ,,Flokati“ įsteigtu prizu- veltomis šlepetėmis, o čempionato dalyvės apdovanotos UAB „Lasegra“ pagamintais praktiškais suvenyrais. Padėkas ir dovanas už sunkų triūsą, vertinant mezgėjų darbus, komisijai įteikė renginio organizatoriai. Už nuotaikingą šventę ir geras emocijas padėkos raštais apdovanoti visi folkloro kolektyvai ir pranešimo autorė bei edukacijų vadovės.

DIPLOMAS
Astai Dimšienei
I VIETA
Knjinių mezgimo
CEMPIONATAS
„Etno sambūris"
2022

Čempionato nugalėtojos:

I vieta - Asta Dimšienė iš Lazdijų, kuriai atiteko kojinių mezgimo čempionės titulas ir ilgamečių rėmėjų UAB „Venta LT“ įsteigtas prizas – krėslas bei UAB „Flokati“ veltos šlepetės.

II vieta - Lidija Jevsejeva iš Visagino.

III vieta - Laimutė Indilienė iš Radviliškio.

Kojinių parodos nugalėtoja – Aida Šešelgienė iš Kauno raj.

FLOKATI

FLOKATI

NOMINACIJA
FLOKATI

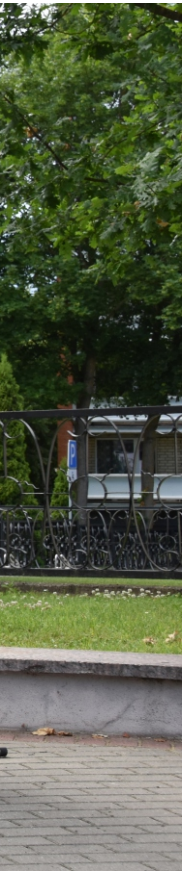

FLOKATI

FLOKATI

FLOKATI

DIPLOMAS
II vietа
PADĖKA

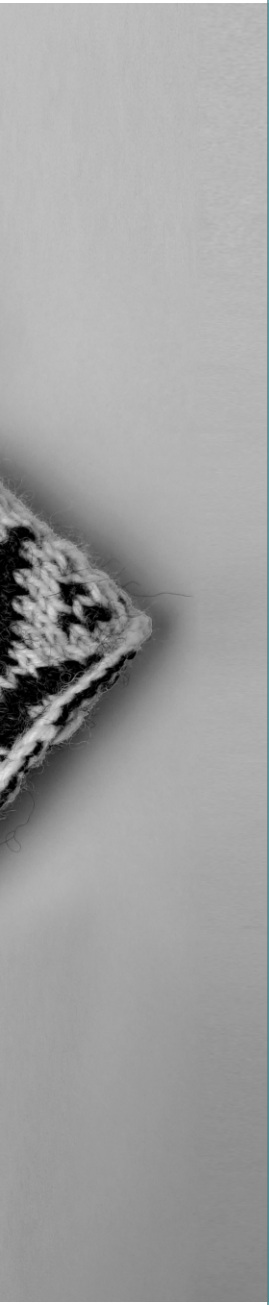

07

DALYVIŲ DARBAI

Asta Dimšienė

Raimundas Milučevičius

Milda Verkaus

Lidija Jevsejeva

Marytė Brazdžionienė

Regina Džiugienė

Laimutė Indilienė

Genovaitė Kulikauskienė

Genovaitė Januliienė

Alma Zavackie

Vida Vikonytė

Samanta Šaparnytė

Vida Bagušienė

Jadvyga Kliženytė

Gražina Šapamienė

Aldona Lavickienė

Aida Šešelgienė

Angelė Bučelienė

Žydra Jomantienė

Elena Martynova

Daiva Batavičienė

Danguolė Bronislava
Vaičiūnienė

Birutė Vingienė

Gema Grubienė

Dana Ražinskienė

Romualda Paltanavičienė

Danutė Juškienė

Zosė Bernotienė

Jolanta Vyšniauskienė

Broné Dapkienė

Projektą finansavo:

LIETUVOS KULTŪROS TARYBA

RADVILIŠKIO RAJONO SAVIVALDYBĖ

Organizatoriai:

RADVILIŠKIO MIESTO KULTŪROS CENTRAS

Rėmėjai:

VENTA LT

TEKSRENA industrial wool yarn spinning

UAB Danspin your reliable partner

LITWOOL THE WOOL HOUSE • ANNO 1951

FLOKATI jauki išmintis
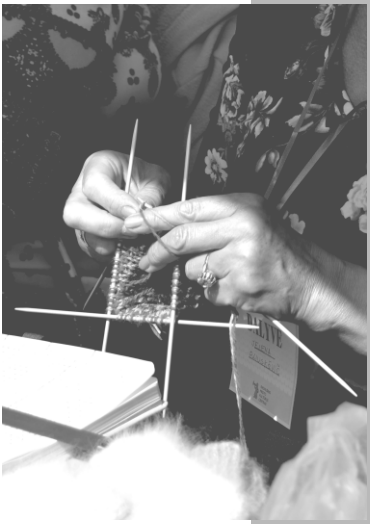
ŠIAULIŲ TELEVIZIJA